UNIVERSITY OF MINNESOTA
walt,cls v.8

Modelli d'arte decorativa.

3 1951 000 741 426 1

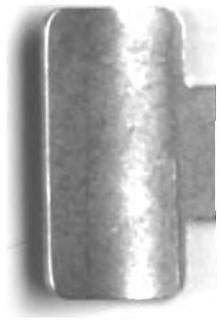

MUSAICO ESEGUITO NELLE OFFICINE S.I.A.M. DI MURANO

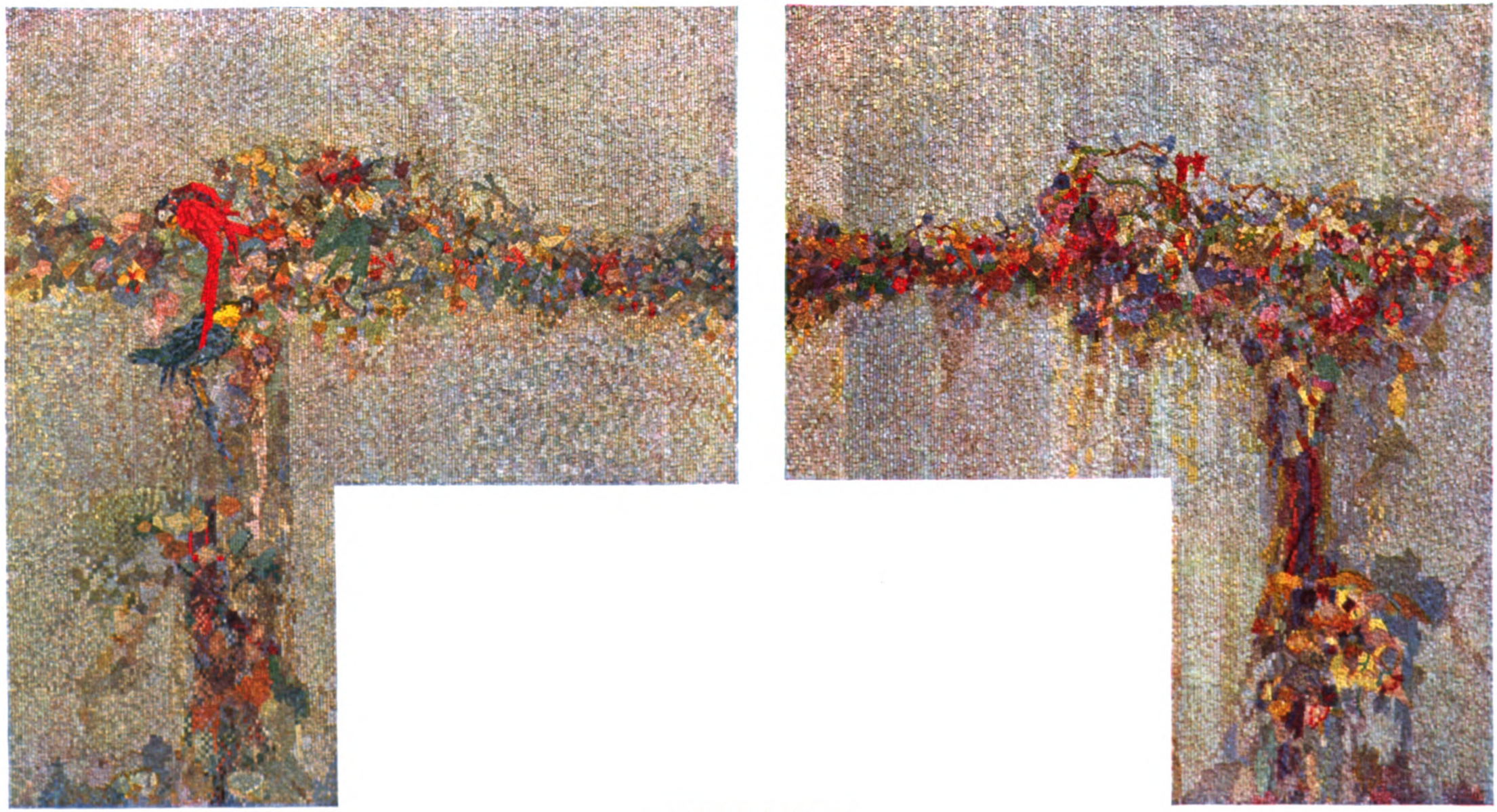

ANGIOLO SANDREA

MUSAICO ESEGUITO NELLE OFFICINE S.I.A.M. DI MURANO

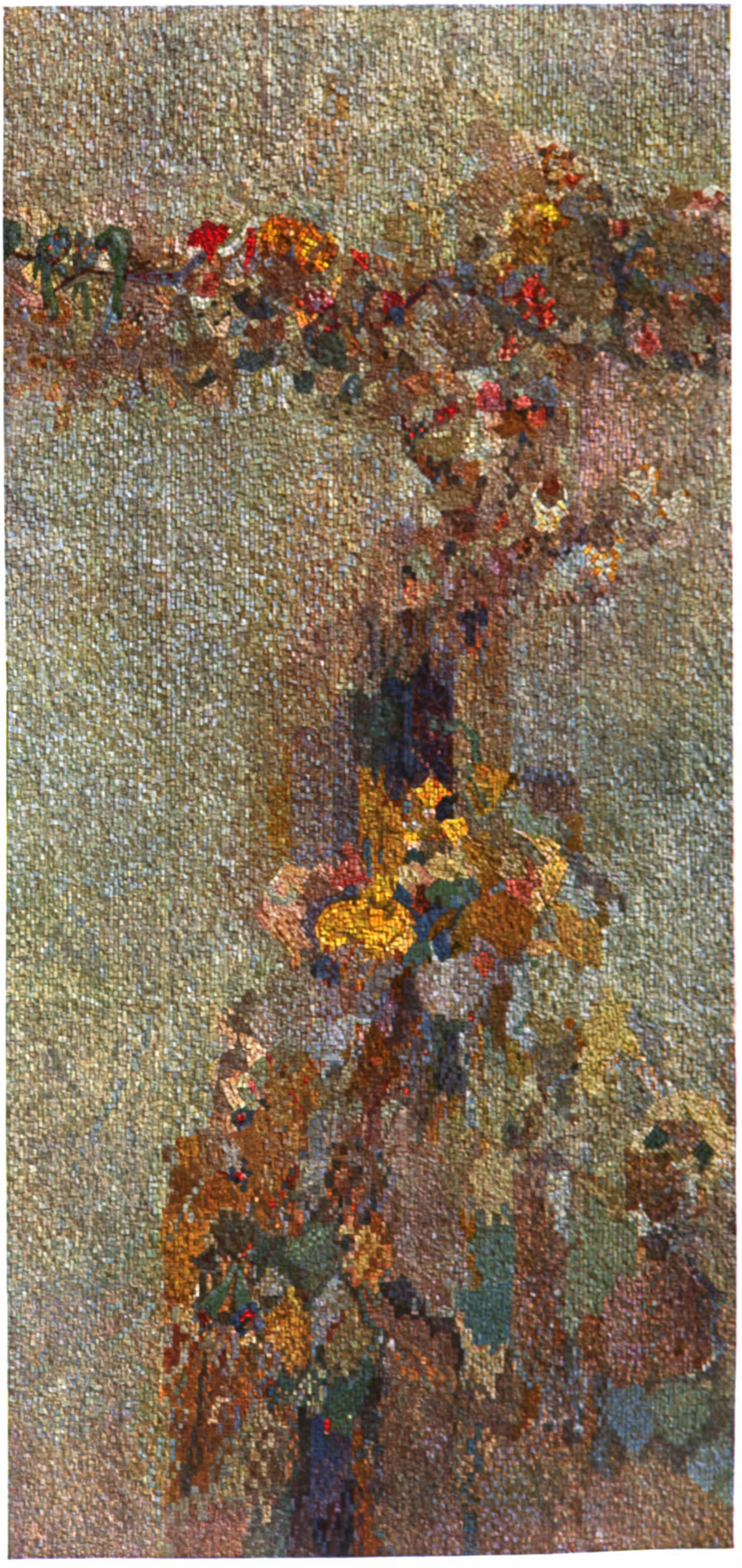

ANGIOLO D'ANDREA

BESTETTI & TUMMINELLI Editori Milano
Proprietà artistica riservata

MUSAICO ESEGUITO NELLE OFFICINE S.I.A.M. DI MURANO

ANGIOLO D'ANDREA

BESTETTI & TUMMINELLI Editori - Milano
Proprietà artistica riservata

MUSAICO ESEGUITO NELLE OFFICINE S.I.A.M. DI MURANO

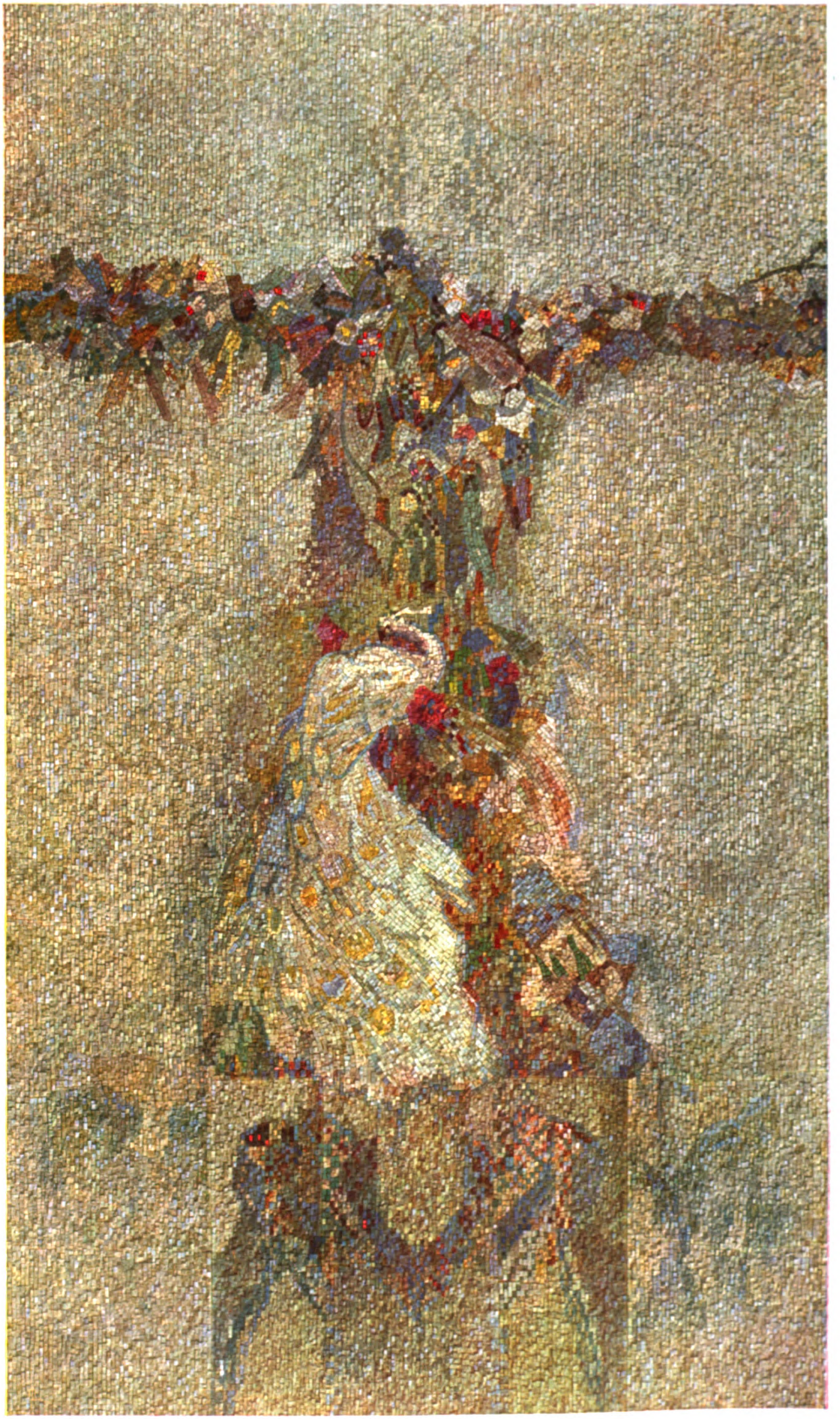

ANGIOLO D'ANDREA

BESTETTI & TUMMINELLI Editori - Milano
Proprietà artistica riservata

SCALINATA ANTICA

EMMA CIARDI

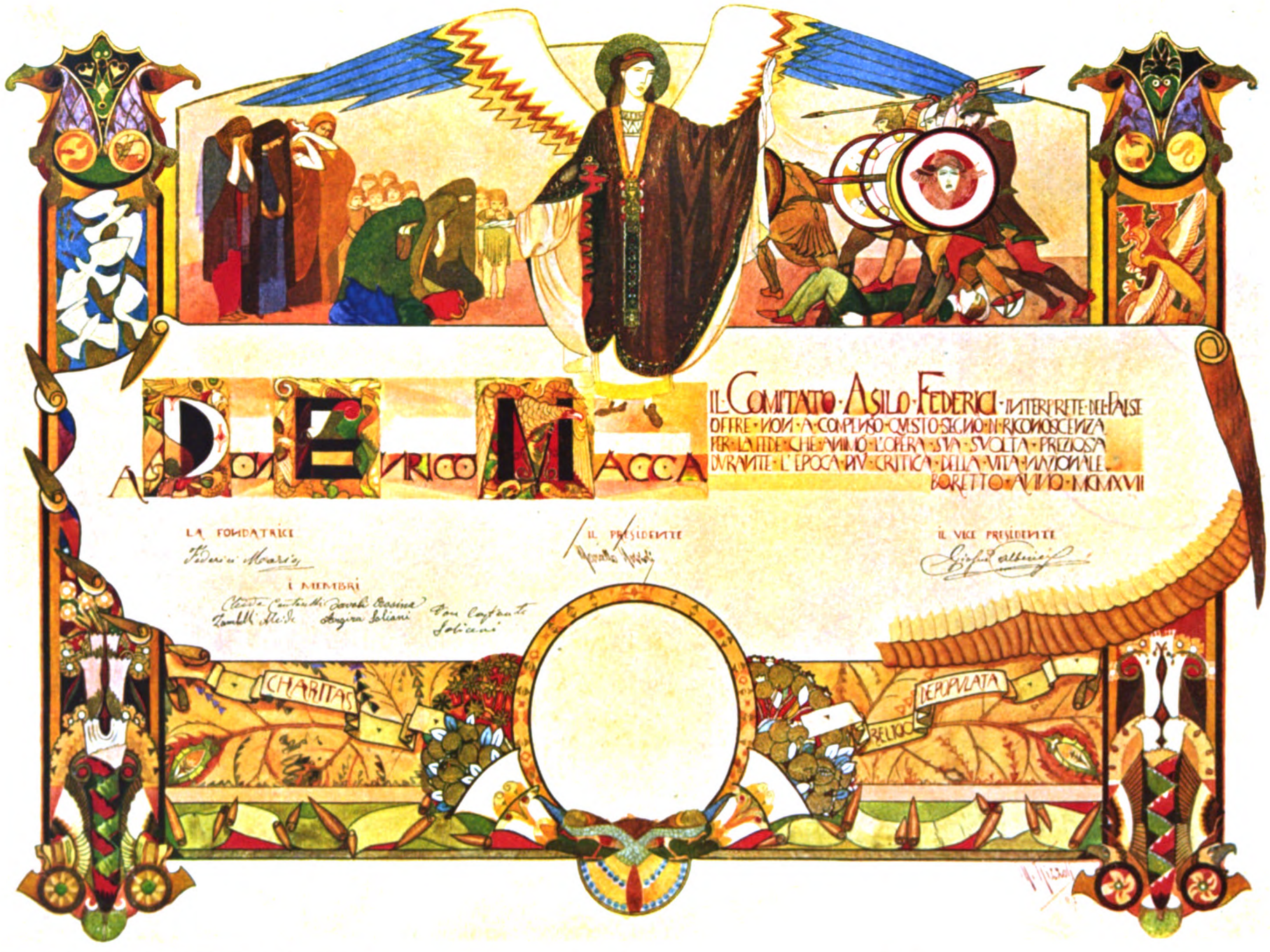
A DON ENRICO MACCA
IL COMITATO ASILO FEDERICI INTERPRETE DELLE PALSE
OFFRE NON A COMPIANTO QUESTO SEGNO DI RICONOSCENZA
PER LA FEDE CHE EBBE L'OPERA SUA SVOLTA PREZIOSA
DURANTE L'EPOCA PIÙ CRITICA DELLA VITA NAZIONALE
LORETTO AVIO MCMXVII
LA FONDATRICE
Federici Maria
IL PRESIDENTE
IL VICE PRESIDENTE
I MEMBRI
CHARITAS
FIDES

MOTIVI DECORATIVI

LUCA MERLO

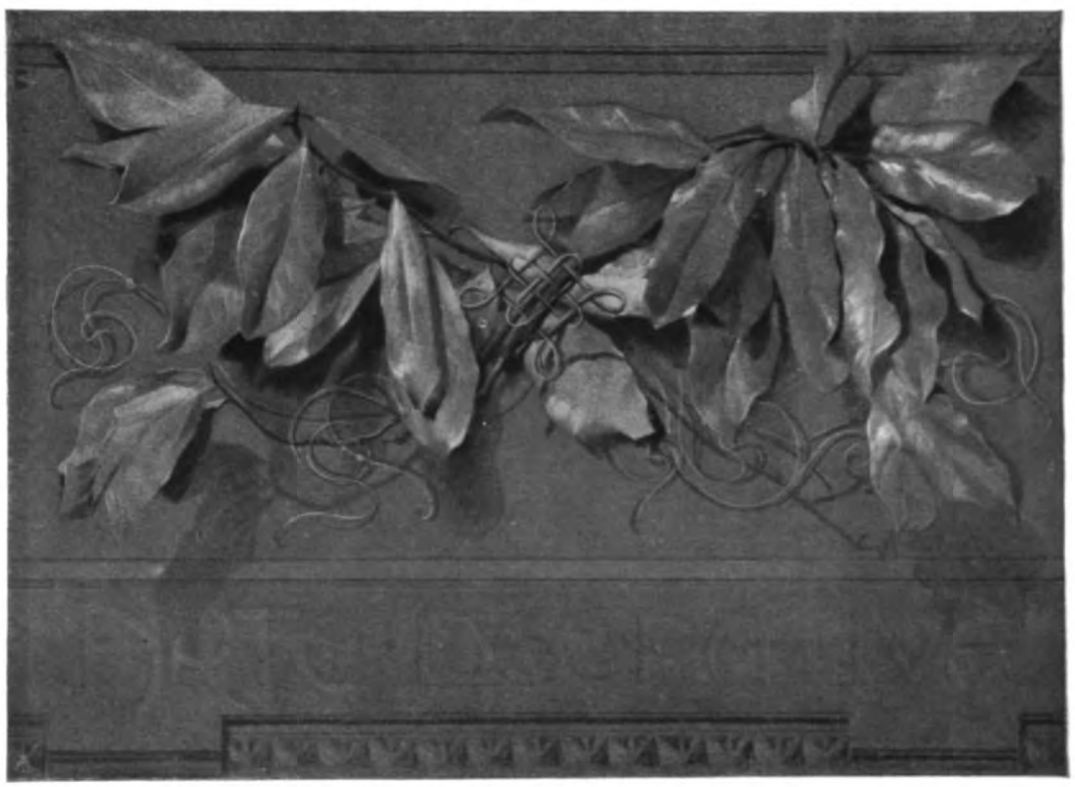

(Stampa per gli artefici - R. Accademia di Belle Arti in Milano - Prof. Giuseppe Palanti)

BESTETTI & TUMMINELLI Editori Milano
Proprietà artistica e letteraria

MOTIVI DECORATIVI

(Scuola superiore di decorazione e Scuola per gli Artefici - R. Accademia di Belle Arti in Milano - Prof. Giuseppe Palanti)

LUIGI MORANDOTTI

ENZO ZANNONI

PESTETTI & TUMMINELLI Editori - Milano

FREGIO CON PUTTI

(Scuola Superiore di Decorazione - R. Accademia di Belle Arti in Milano - Prof. Giuseppe Palanti)

GIUSEPPINA P. 221

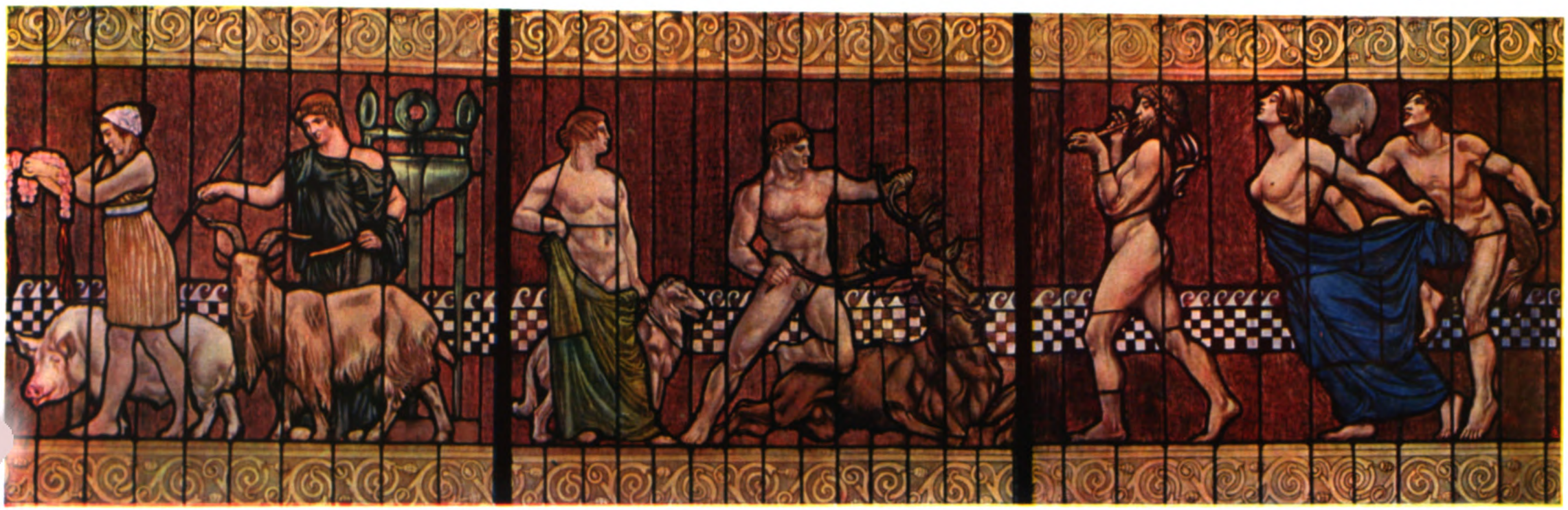

BESTETTI & TUMMINELLI, Editori - Milano
Proprietà artistica riservata

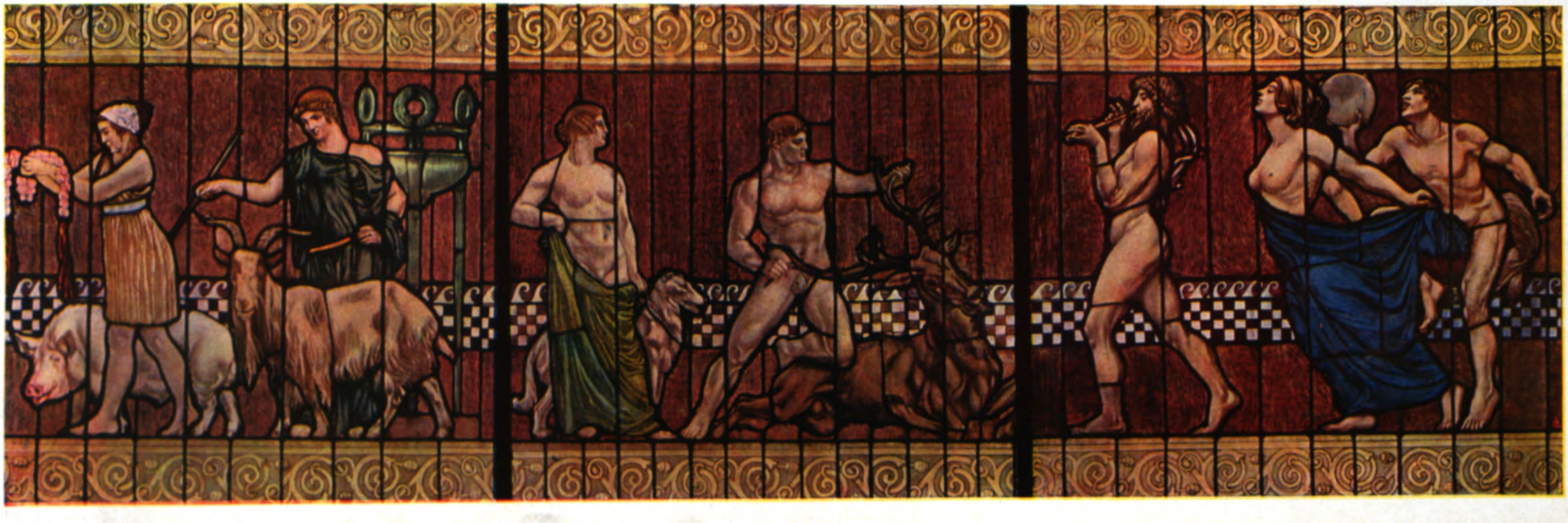

BESTETTI & TUMMINELLI, Editori – Milano
Proprietà artistica riservata.

DECORAZIONE PER PICCOLO SOFFITTO A CASSETTONI

CASA LUPPIS - FERRARA

CARLO PARMEGGIANI

BESTETTI & TUMMINELLI Editori - Milano
Proprietà artistica riservata

SOFFITTO - IL SOLE RAGGIANTE

ZOCCOLO IN LEGNO E FINESTRE DIPINTE CASA LUPPIS - FERRARA

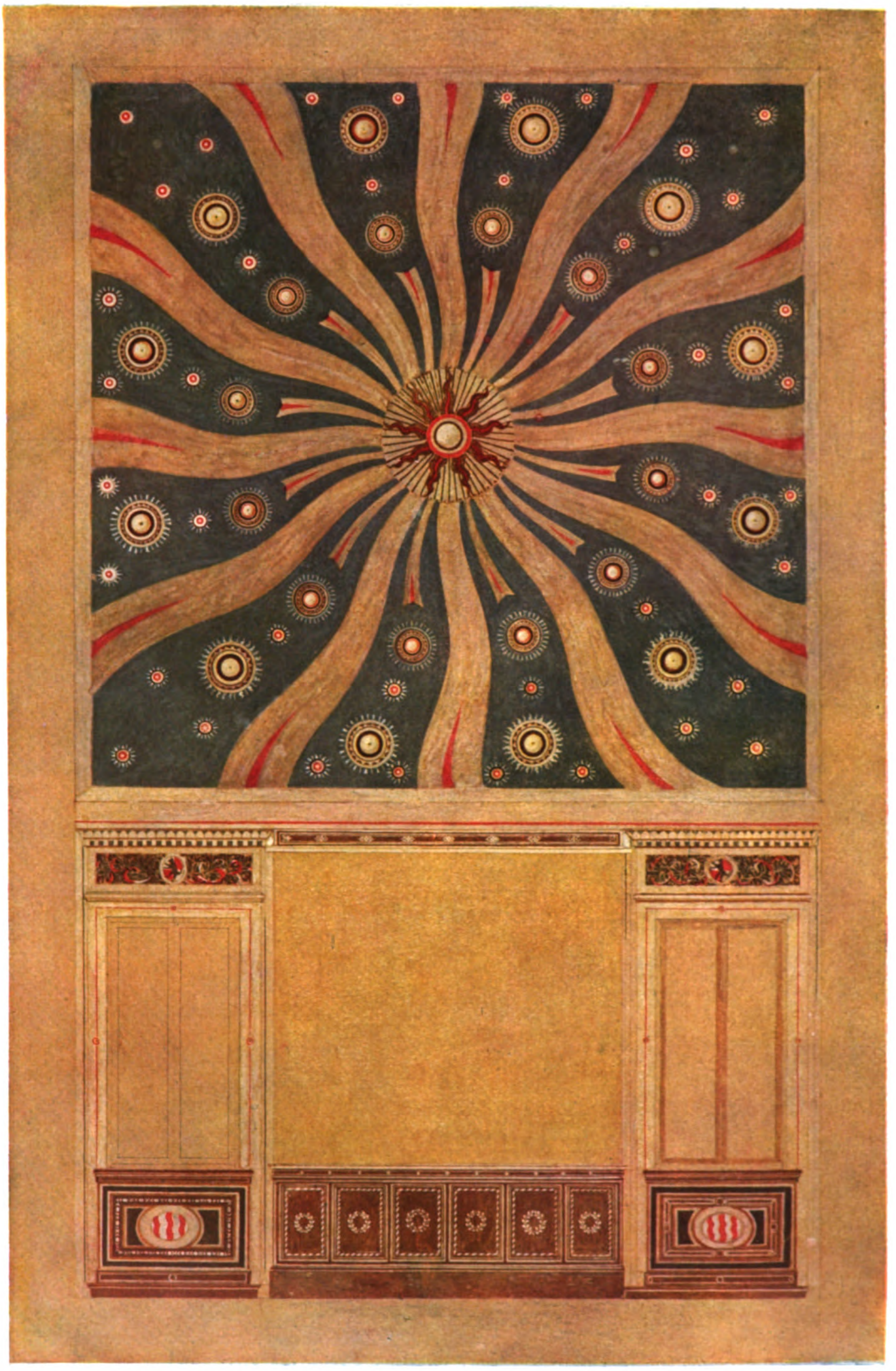

CARLO PARMEGGIANI

BESTETTI & TUMMINELLI Editori - Milano
Proprietà artistica riservata

SOFFITTO
„E COSTELLAZIONI„
PARETE DI FONDO
QUERCIA DIPINTA

CASA
DOTT. F. BERTONI
FERRARA

CARLO PARMEGGIANI

BESTETTI & TUMMINELLI, Editori - Milano
Proprietà artistica riservata

FREGIO PER SALA DA PRANZO

I FRUTTI DELLE STAGIONI - I SEGNI DELLO ZODIACO - PARETE DIPINTA E PORTA IN QUERCIA

CASA DOTT. F. BERTONI - FERRARA

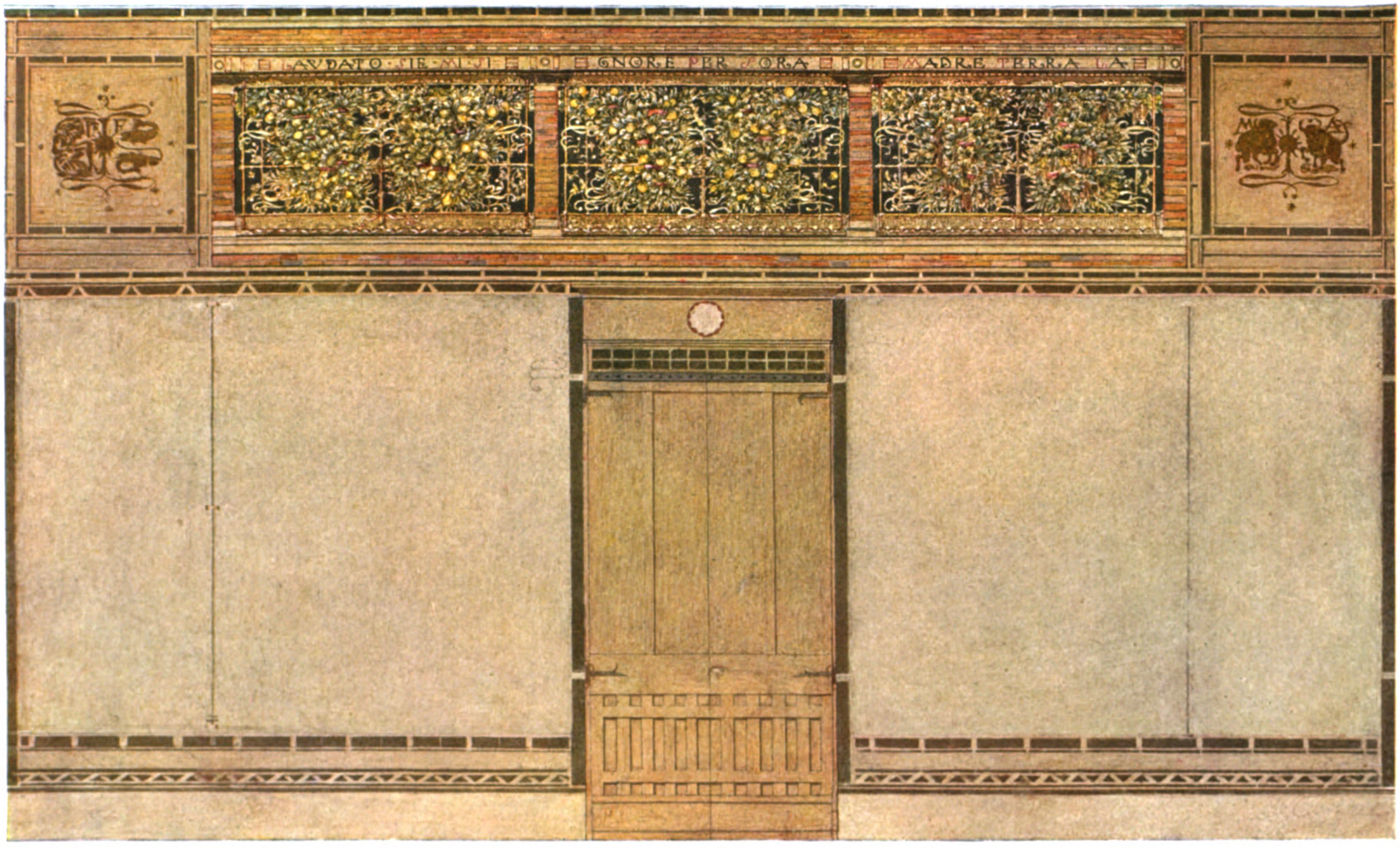

CARLO PARMEGGIANI

BESTETTI & TUMMINELLI, Editori - Milano
Proprietà artistica riservata

PROGETTO PER FREGIO: "IL GIARDINO DELLE ROSE„

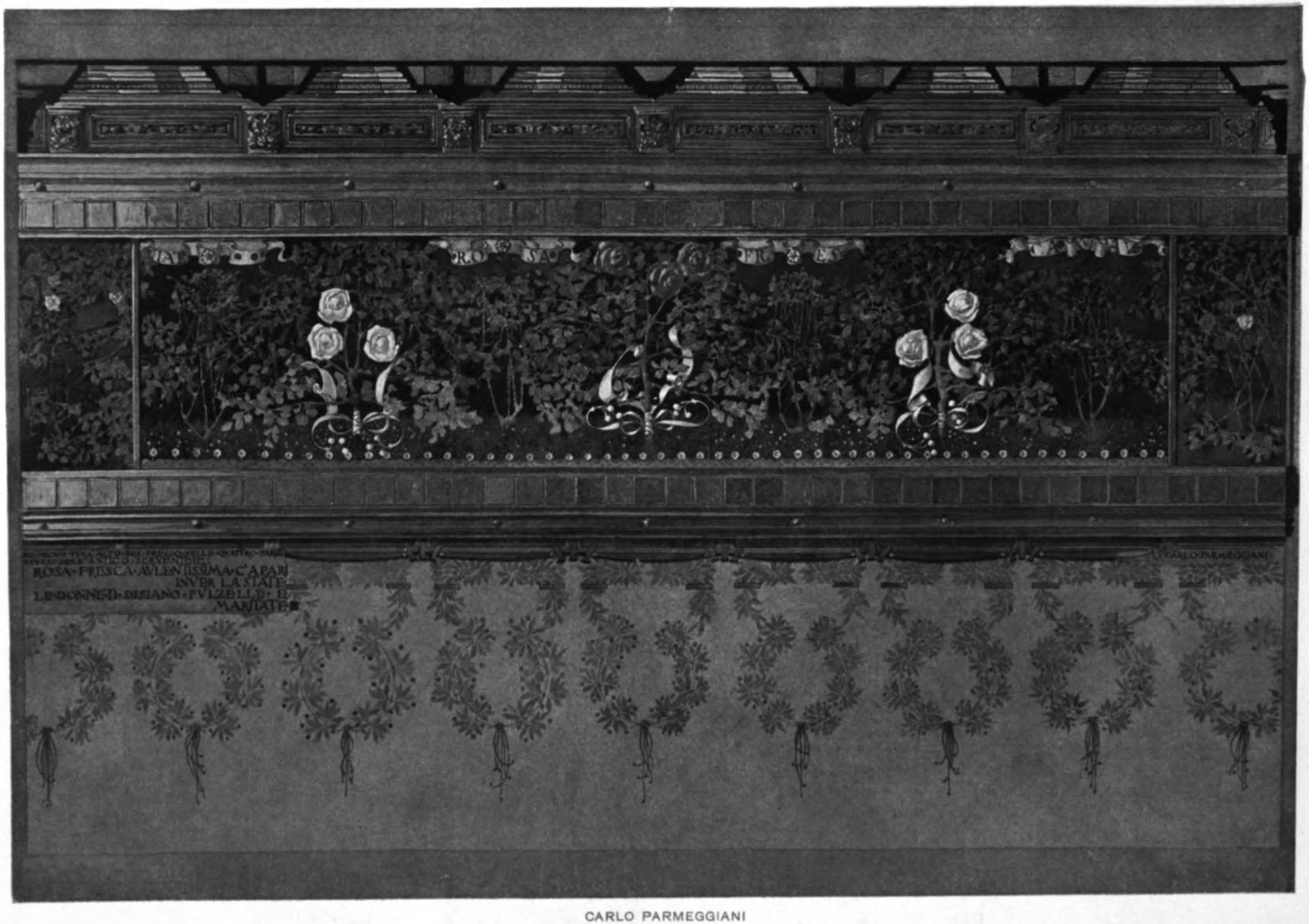

CARLO PARMEGGIANI

BESTETTI & TUMMINELLI, Editori – Milano
Proprietà artistica riservata.

FREGI RICAMATI

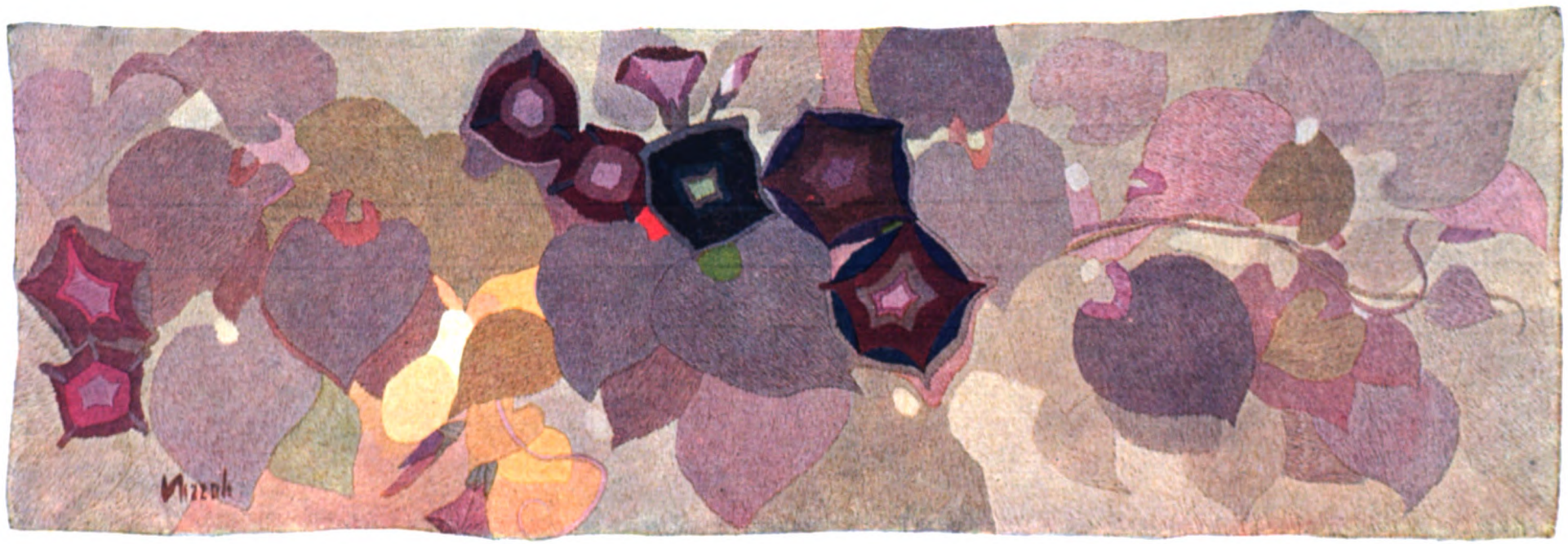

MARCELLO NIZZOLI

BESTETTI & TUMMINELLI, Editori - Milano
Proprietà artistica riservata

ARAZZO RICAMATO

MARCELLO NIZZOLI

BESTETTI & TUMMINELLI, Editori – Milano
Proprietà artistica riservata.

CUSCINI RICAMATI

MARCELLO NIZZOLI

BESTETTI & TUMMINELLI ... - Milano

ANIMALI - PANNELLI DECORATIVI

BESTETTI & TUMMINELLI Editori - Milano
Proprietà artistica riservata

ANIMALI - PANNELLI DECORATIVI

BESTETTI & TUMMINELLI Editori Milano
Proprietà artistica riservata

ANIMALI - PANNELLI DECORATIVI

BESTETTI & TUMMINELLI Editori - Milano
Proprietà artistica riservata

ANIMALI - PANNELLI DECORATIVI

BESTETTI & TUMMINELLI Editori - Milano
Proprietà artistica riservata

BES E TI & TUMMINELLI Ed. or Milano
Proprietà artistica riservata

ANIMALI - PANNELLI DECORATIVI

BESTETTI & TUMMINELLI Editori - Milano
Proprietà artistica riservata

BESTETTI & TUMMINELLI Editori - Milano
Proprietà artistica riservata

ANIMALI - PANNELLI DECORATIVI

...ESTE T. & TUMMINELLI Editori - Milano
...prietà artistica riservata

FREGIO DI GALEE SU DI UNA CASA A SANT'ANGELO IN VENEZIA

FREGIO DI CORONAMENTO PER UNA SALA GENTILIZIA.

GUIDO MARUSSIG

ISTITUTO ITALIANO D'ARTI GRAFICHE - BERGAMO
Proprietà artistica riservata

SOFFITTO PER UNA SALA VENEZIANA

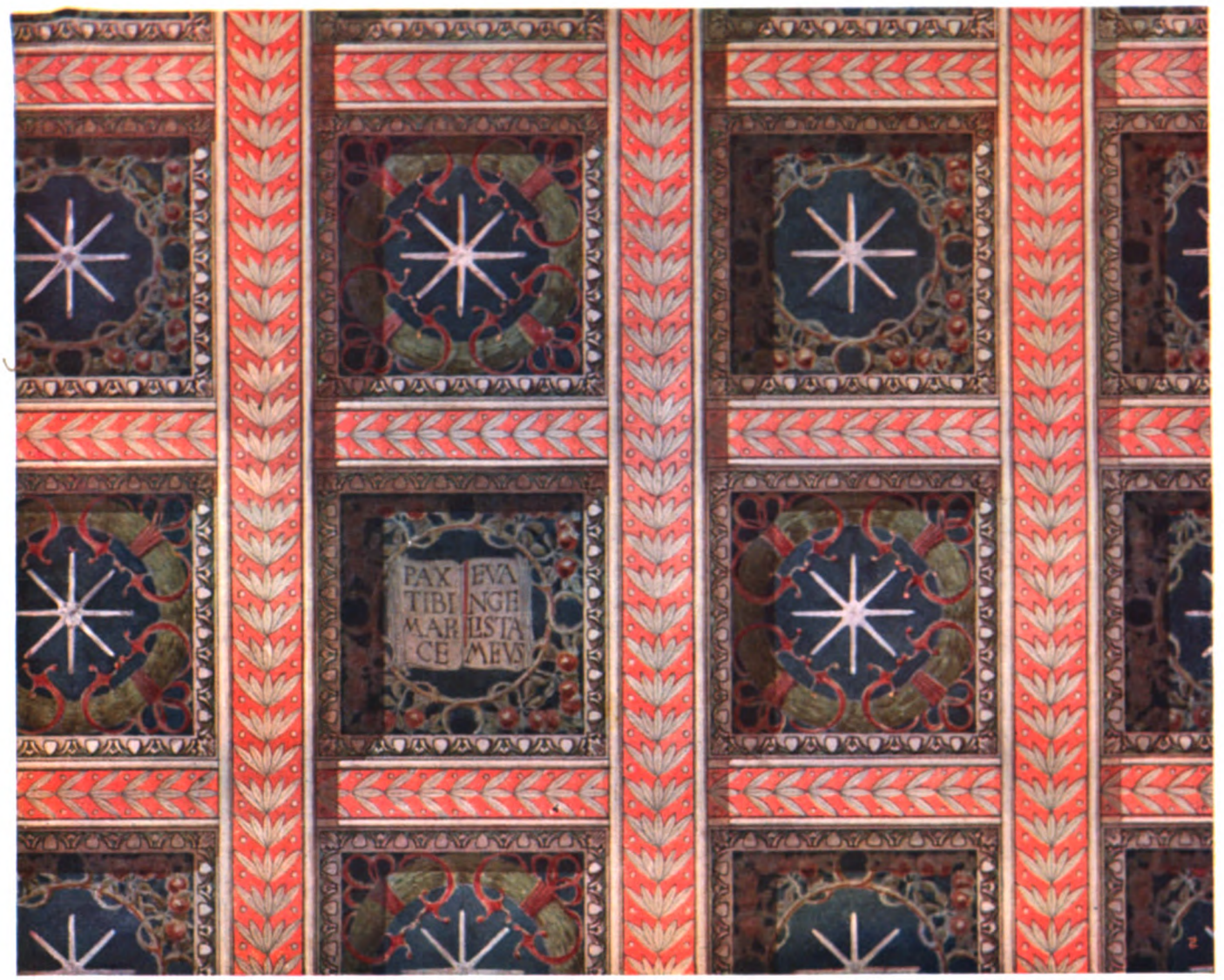

SOFFITTO PER UNA SALA GENTILIZIA

GUIDO MARUSSIG

BERTIETTI & C. MILANO
Proprietà artistica riservata

DECORAZIONE DELLA VOLTA PER LA CAPPELLA FUNERARIA DEI CONTI CAMERINI A ROVIGO

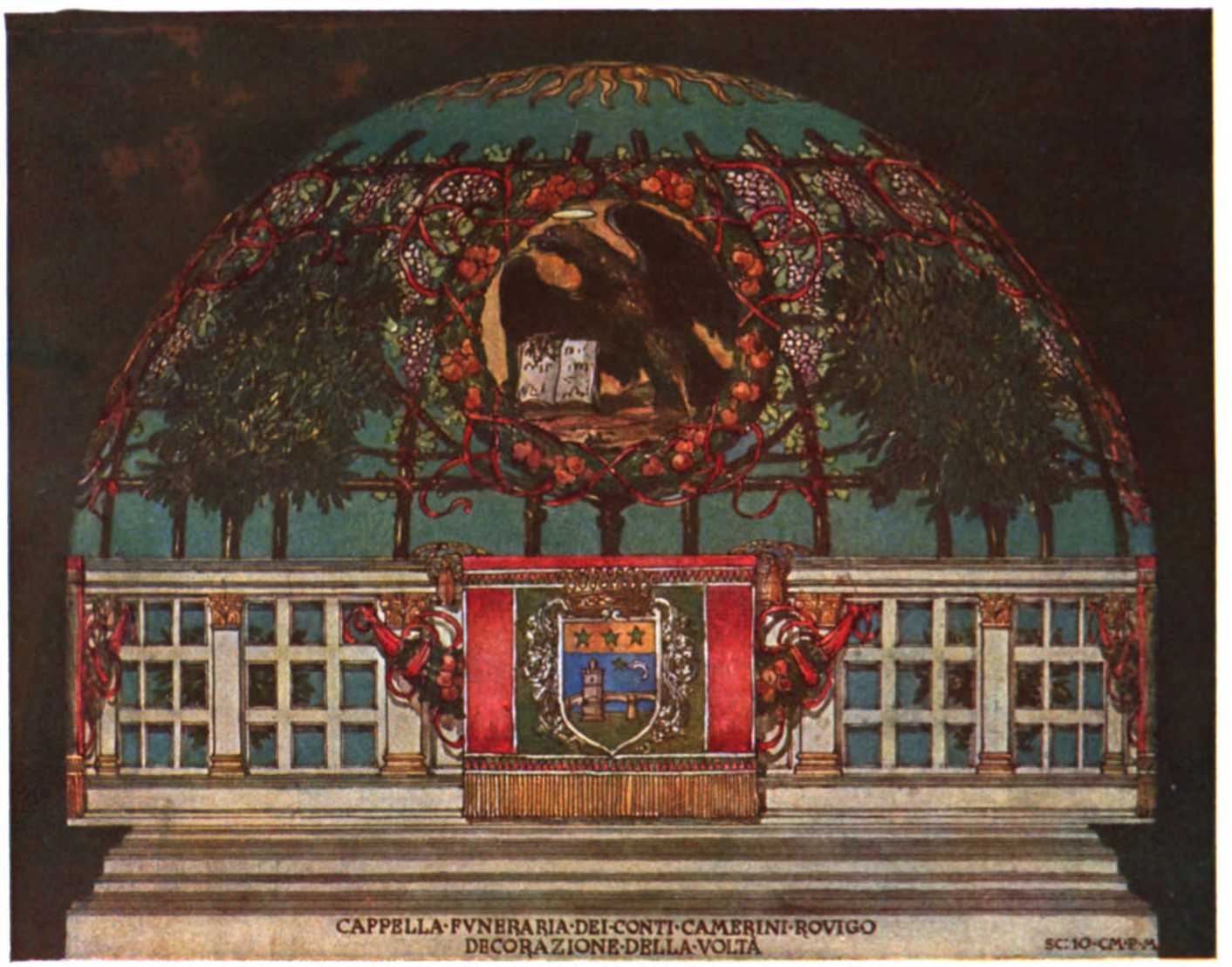

ARAZZO GENTILIZIO

GUIDO MARUSSIG

BESTETTI & TUMMINELLI, Editori Milano
Proprietà artistica riservata

PANNELLO DECORATIVO - LEONE DI SAN MARCO

(PROPRIETÀ DI GABRIELE D'ANNUNZIO)

GUIDO MARUSSIG

BESTETTI & TUMMINELLI, Editori Milano
Proprietà artistica riservata

PROGETTO PER VETRATA

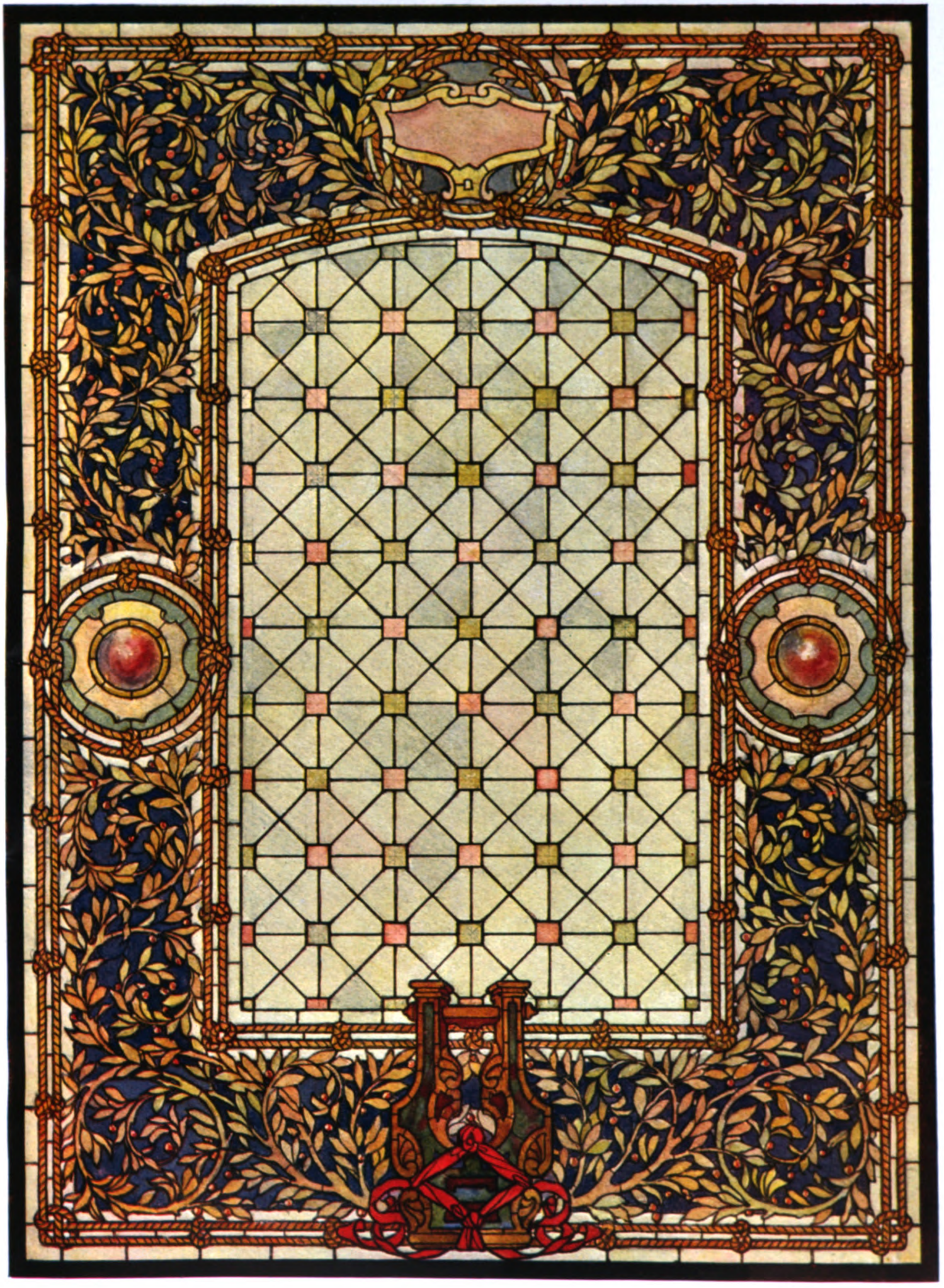

GUIDO ZUCCARO

BESTETTI & TUMMINELLI, Editori - Milano

PAESAGGI DECORATIVI

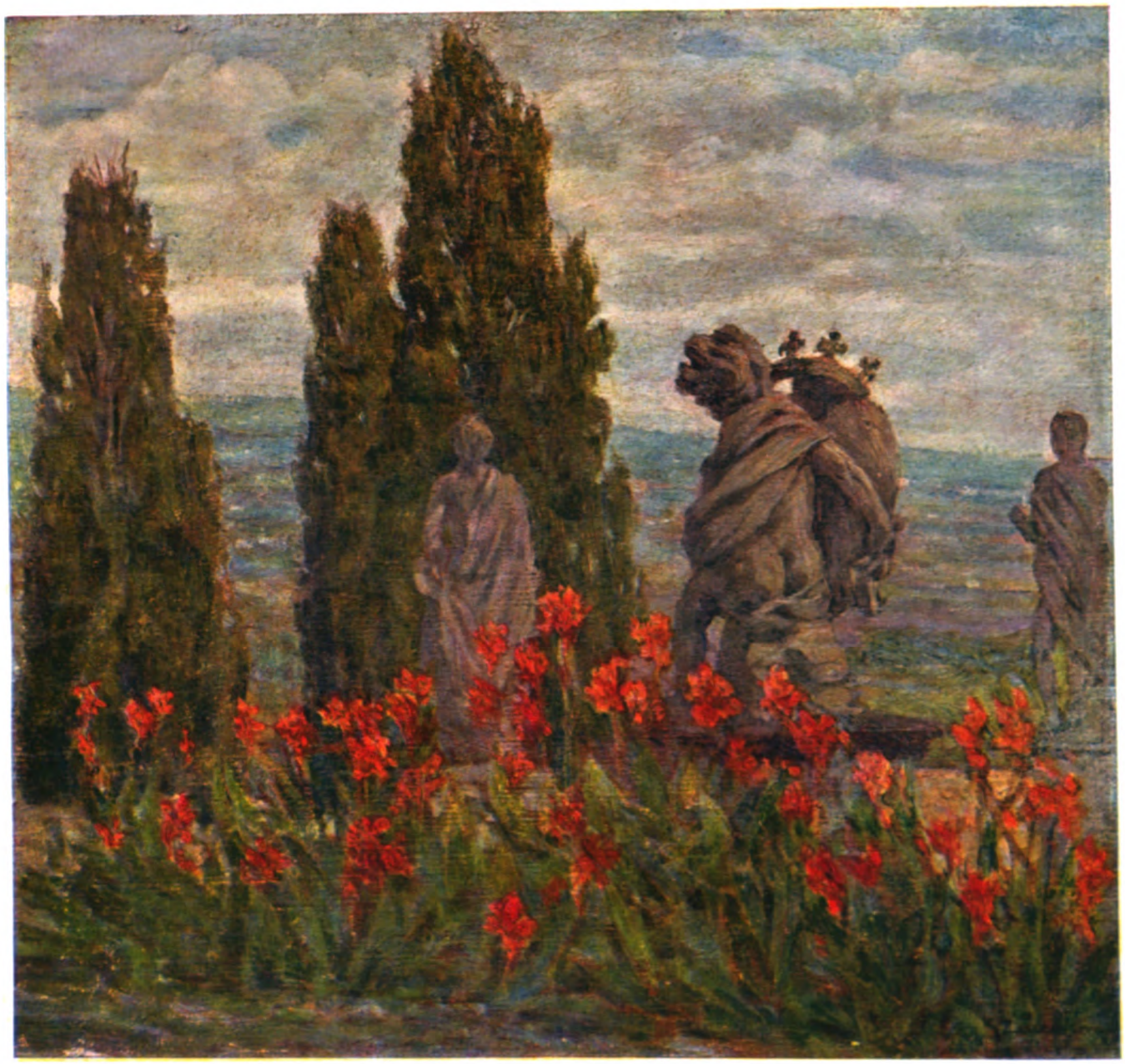

GUIDO ZUCCARO

BESTETTI & TUMMINELLI Editori Milano

ETTORE TITO

MODELLI D'ARTE DECORATIVA VIII. 6ª

BESTETTI & TUMMINELLI, Editori - Milano

Proprietà artistica riservata.

UGO MARTELLI

BESTETTI & TUMMINELLI, Editori - Milano

Proprietà artistica riservata

LUNETTE DECORATIVE

STEFANO BERSANI

BESTETTI & TUMMINELLI, Editori – Milano

Proprietà artistica riservata

VETRATA ARTISTICA - G. BELTRAMI & C.

L'ABBONDANZA

Cartone di GIOVANNI RUFFA

BESTETTI & TUMMINELLI Editori Milano

Proprietà artistica riservata

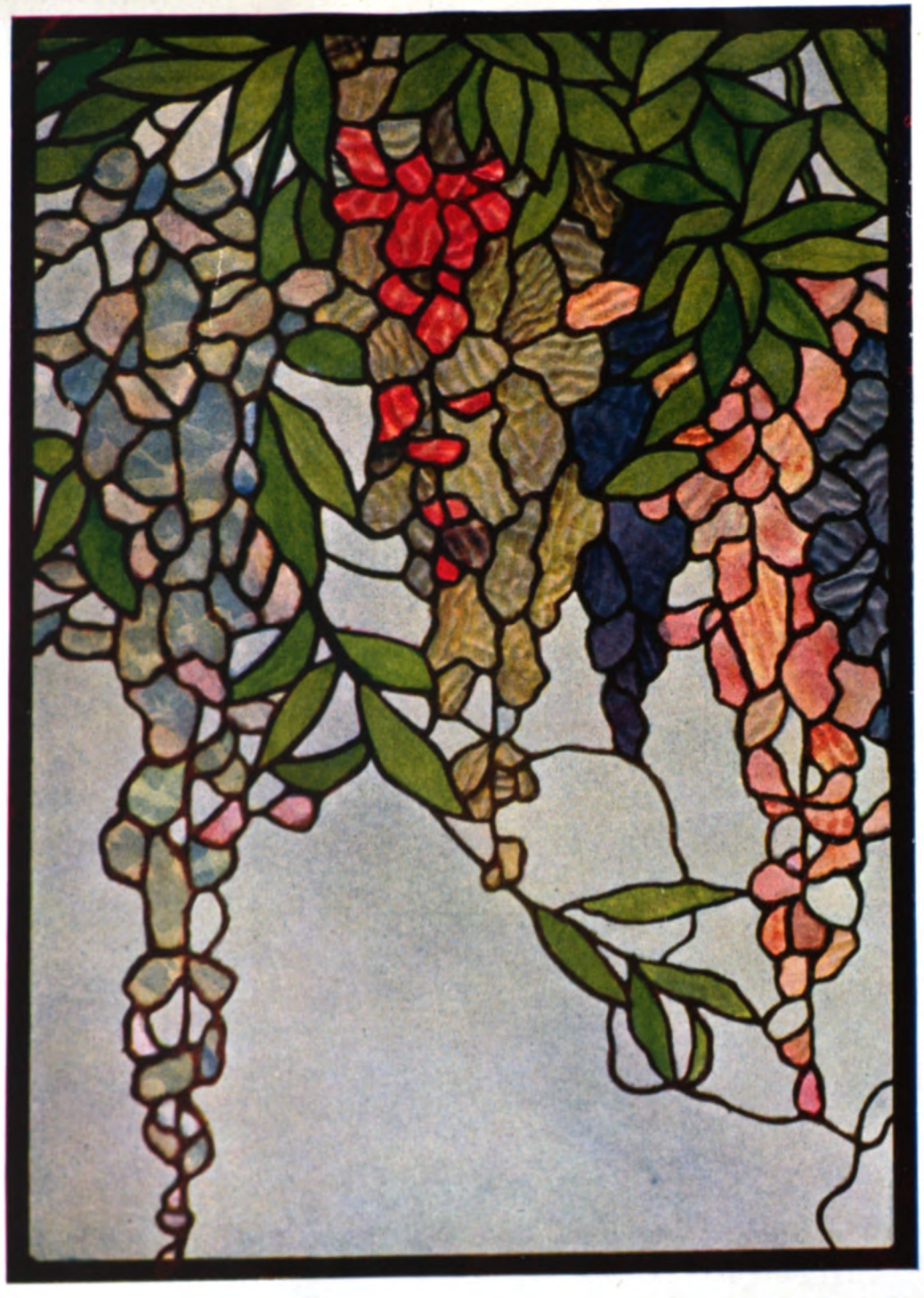

GLICINE

Cartone di GIOVANNI BELTRAMI

BESTETTI & TUMMINELLI, Editori - Milano

Proprietà artistica riservata

VETRATE ARTISTICHE

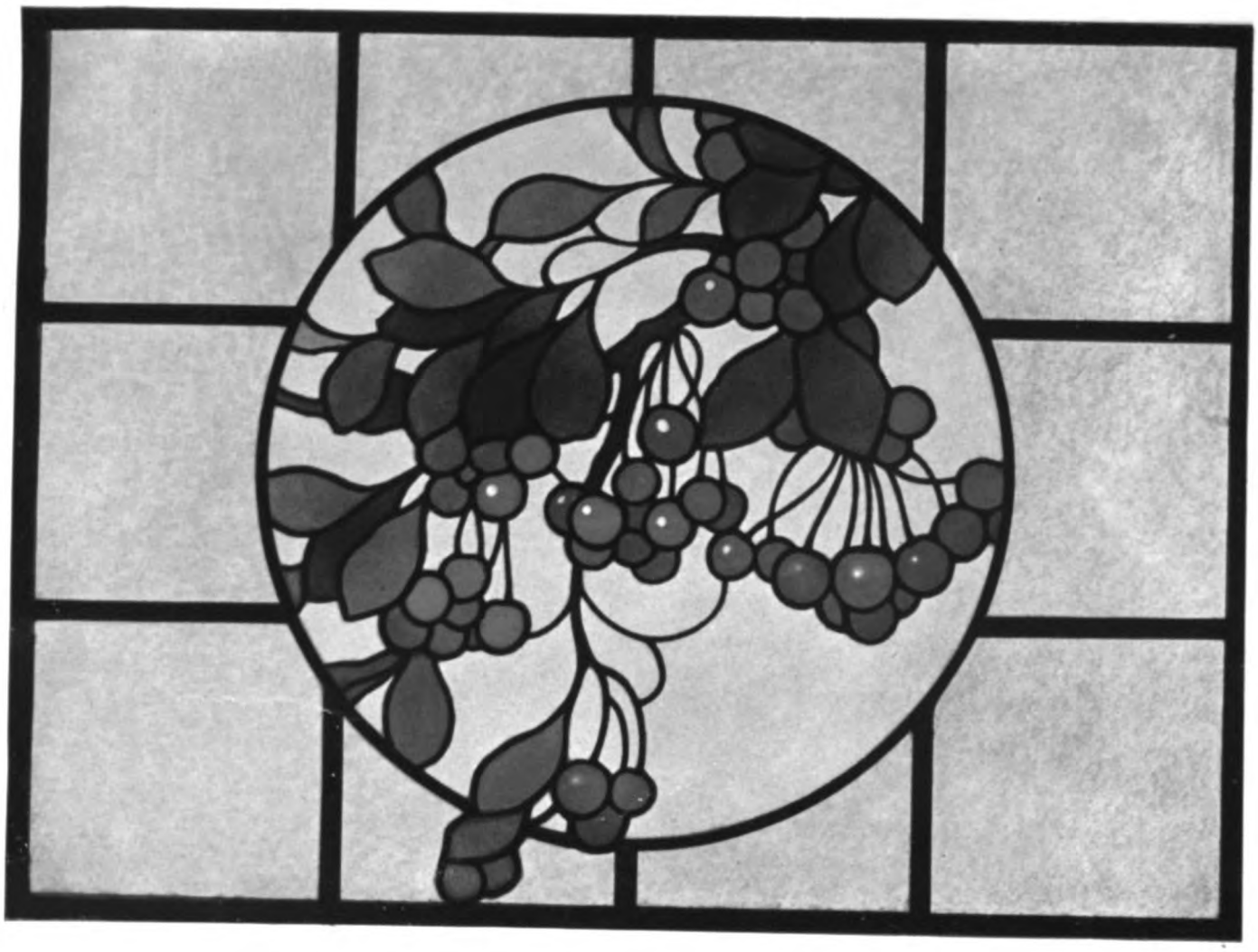

VETRATA

D

G. BELTRAMI & C.

S. GIORGIO

(CARTONE DI G. BUFFA)

BESTETTI & TUMMINELLI Editori – Milano

VETRATA

DI

G. BELTRAMI & C.

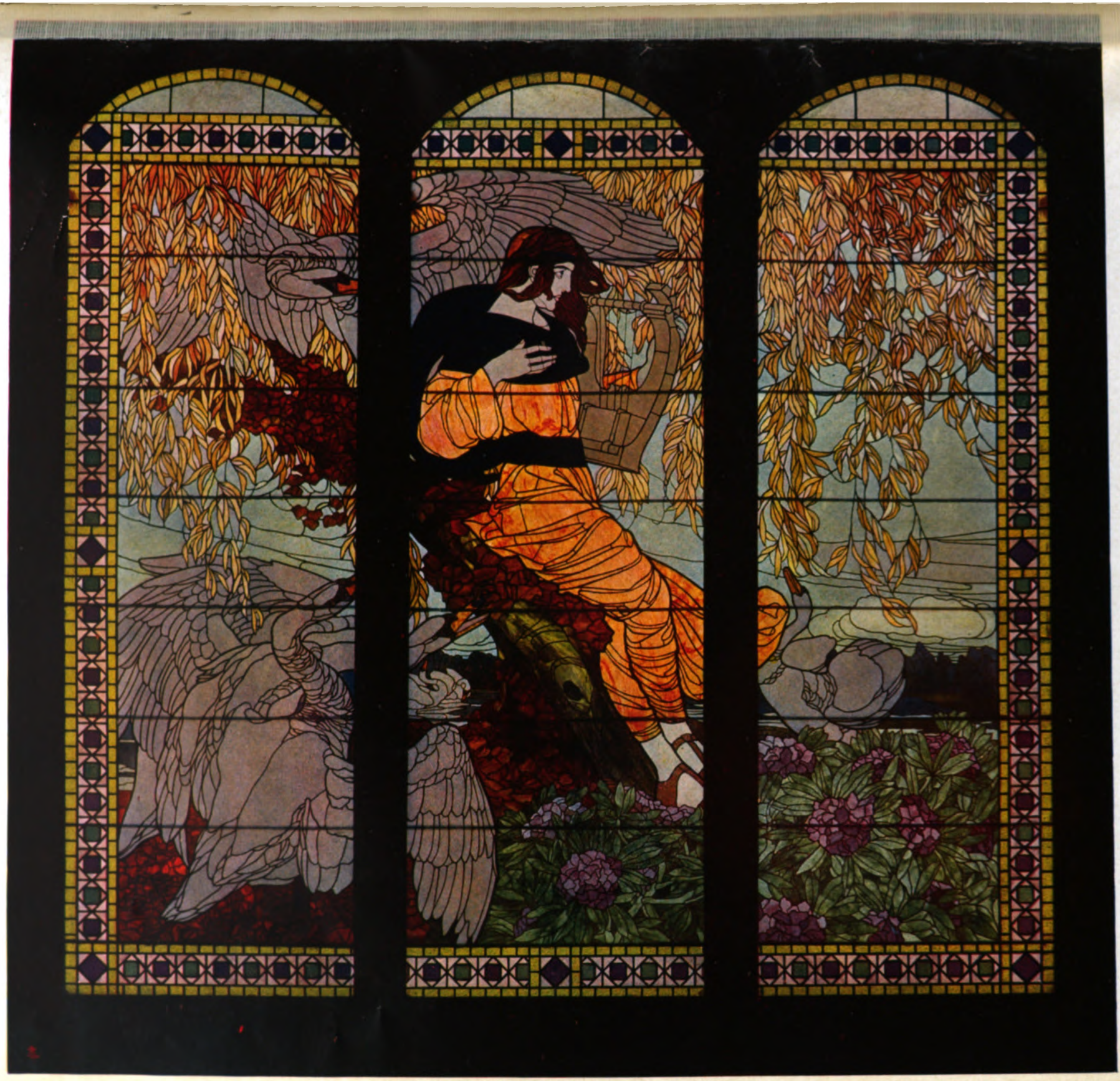

ORFEO

(CARTONE DI G. BUFFA)

PROGETTO DI SOFFITTO PER CHIESA

PIETRO VERZETTI

Proprietà artistica riservata

PROGETTO DI DECORAZIONE SCENOGRAFICA

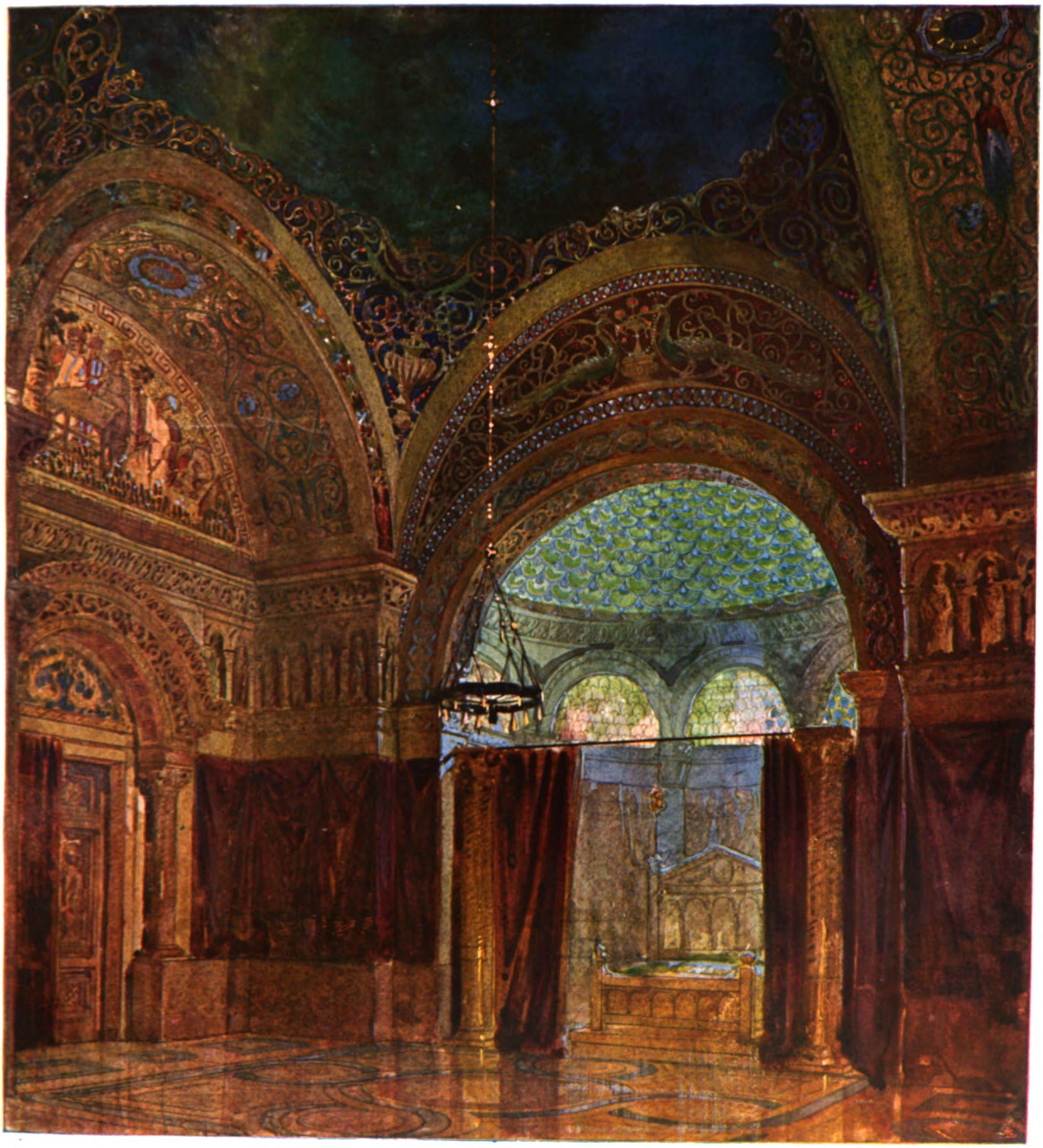

G.U[illegible] ALBERT

S[illegible] — R[illegible] A[illegible] — [illegible]

[illegible]

PROGETTO DI SCENARIO

ALESSANDRO MAGNON

Scenografo donato – Regia Accademia di Belle Arti in Milano – Prof. GIUSEPPE PALANTI

BESTETTI & TUMMINELLI, Editori - Milano

PROGETTI DECORAZIONI PER VETRATE

A. REATI

A. REATI

Scuola degli Artefici – Regia Accademia di Belle Arti in Milano – Prof. GIUSEPPE PALANTI

BESTETTI & TUMMINELLI Editori – Milano

Proprietà artistica riservata.

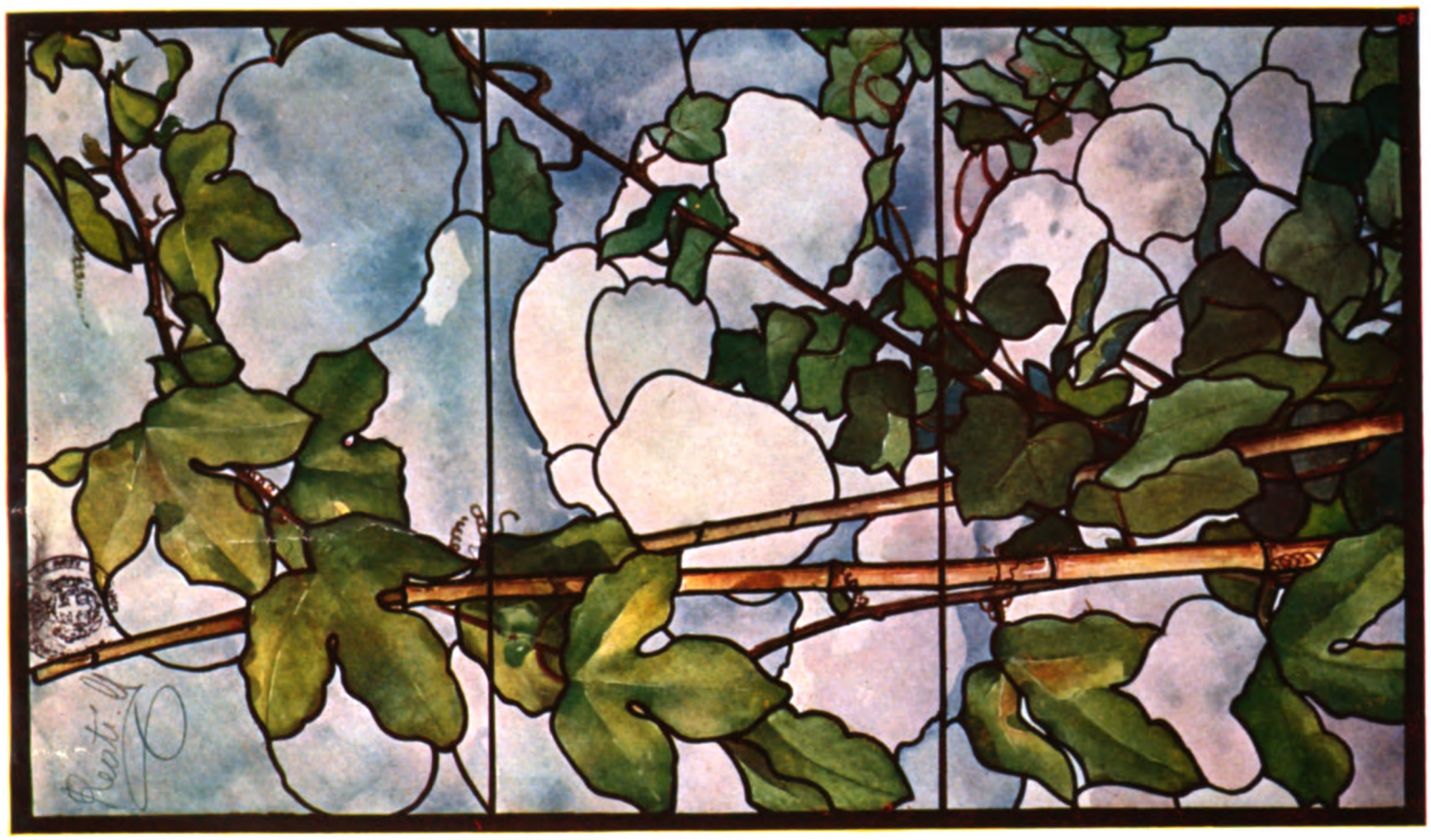

STUDI FLOREALI DAL VERO

GIUSEPPE PORETTI

GUIDO ALBERTI

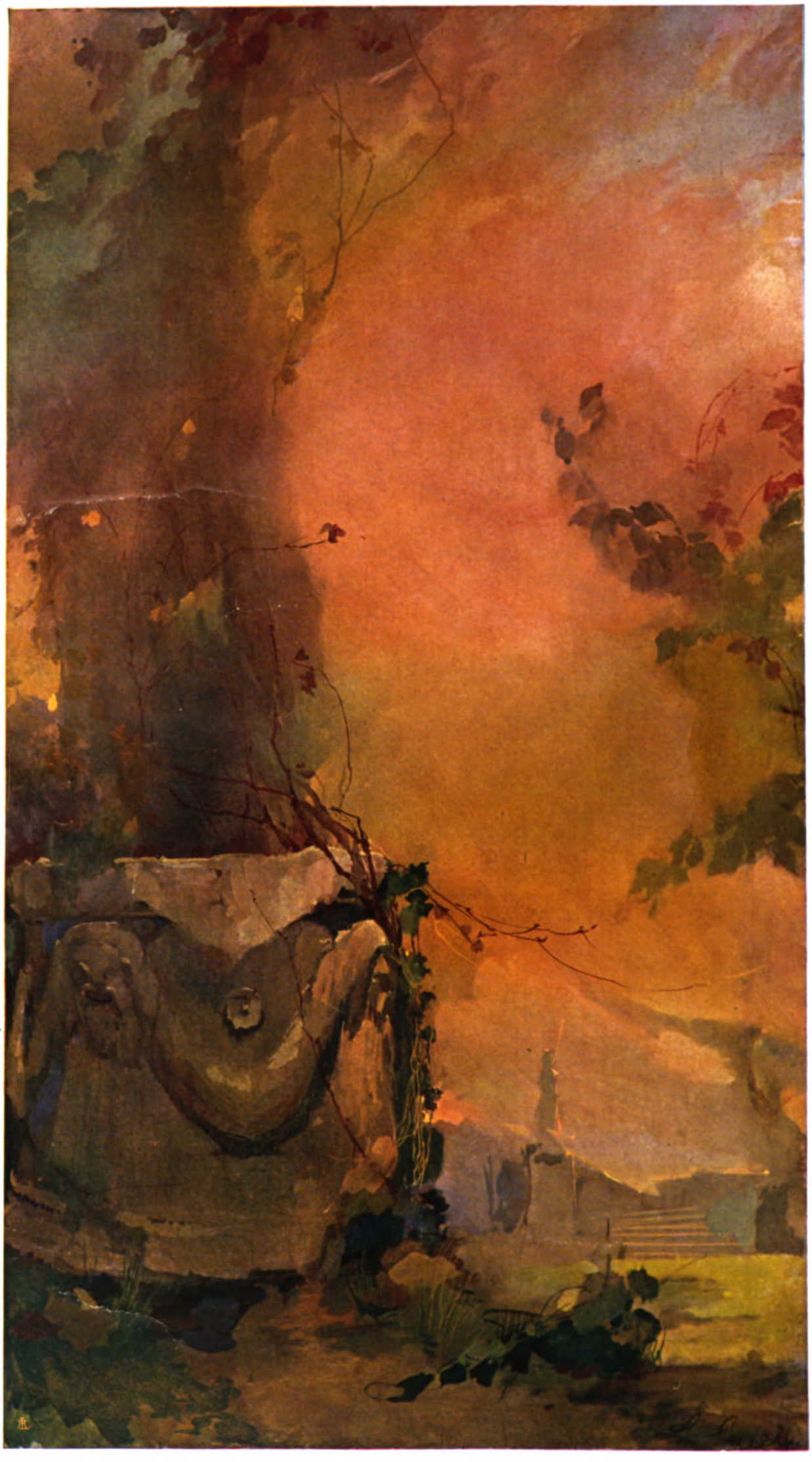

PROGETTO DI DECORAZIONE PER EDICOLA FUNERARIA

ANTONIO CARMINATI

Scuola Superiore d'ornato – Regia Accademia di Belle Arti in Milano – Prof. GIUSEPPE PALANTI

MOTIVI DECORATIVI

GUIDO ALBERTI

GIUSEPPE PORETTI

Scuola Superiore d'ornato – Regia Accademia di Belle Arti in Milano – Prof. GIUSEPPE PALANTI

BESTETTI & TUMMINELLI, Editori – Milano

FREGI DECORATIVI

LUIGI CANEVA

PIETRO POLENGHI

Scuola Superiore d'ornato – Regia Accademia di Belle Arti in Milano – Prof. GIUSEPPE PALANTI

BESTETTI & TUMMINELLI, Editori – Milano

PROGETTI PER CARTELLI RECLAME

(proprietà G. Ricordi e C.)

ADOLFO HOHENSTEIN

LEOPOLDO METLICOVITZ

BESTETTI & TUMMINELLI, Editori – Milano

Proprietà artistica riservata

LUIGI CALDANZANO

BESTETTI & TUMMINELLI, Editori – Milano

Proprietà artistica riservata

LEOPOLDO METLICOVITZ

BESTETTI & TUMMINELLI, Editori - Milano

(proprietà G. Ricordi e C.)

MARCELLO DUDOVICH

BESTETTI & TUMMINELLI, Editori - Milano

BOZZETTO PER PANNELLO DECORATIVO

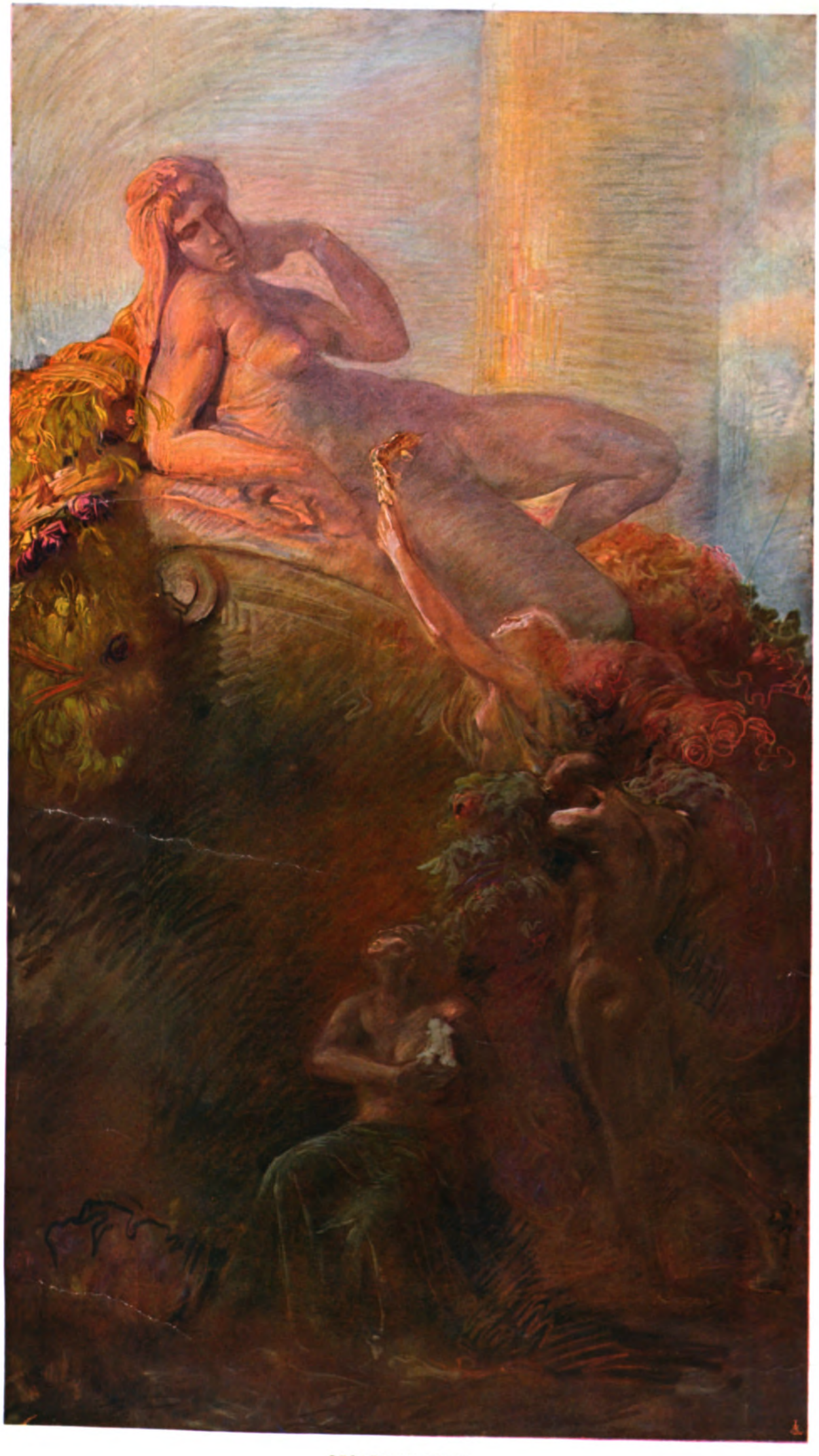

CESARE VACCARI

BESTETTI & TUMMINELLI, Milano - Editori

PANNELLI DECORATIVI IN MOSAICO LOMBARDO

G. B. GIANOTTI

BESTETTI & TUMMINELLI, Milano - Editori

PANNELLI DECORATIVI IN MOSAICO LOMBARDO

G. B. GIANOTTI

BESTETTI & TUMMINELLI, Milano - Editori

PROGETTO DI DECORAZIONE
ESEGUITO PER CONCORSO
AL MONUMENTO A
VITT. EMAN. II
IN ROMA

ERNESTO RUSCA
PITTORE

PARTICOLARE DEL GRAN FREGIO SCELTO PER LA SECONDA GARA

BESTETTI & TUMMINELLI, Milano - Editori

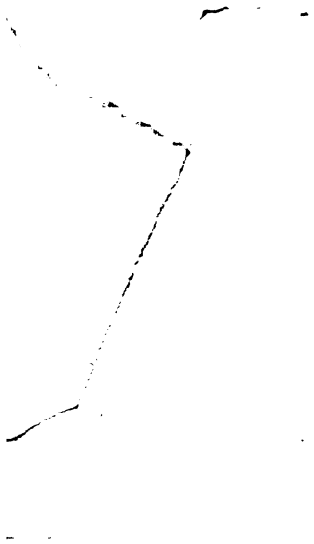

LA TORRE BIANCA

UMBERTO BRUNELLESCHI

(dal volume "Compts du temps jadis,,)

H. PIAZZA, editore - Parigi

BESTETTI & TUMMINELLI, Milano - Editori

Proprietà artistica riservata.

INDICE

TAV. 1 - UMBERTO BRUNELLESCHI - La torre bianca.
,, 2 - ERNESTO RUSCA - Fregi decorativi.
,, 3 - G. B. GIANOTTI - Pannelli decorativi in mosaico lombardo.
,, 4 - G. B. GIANOTTI - Pannelli decorativi in mosaico lombardo.
,, 5. - CESARE VACCARI - Bozzetto per pannello decorativo.
,, 6 - MARCELLO DUDOVICH - Progetti per cartelli réclame.
,, 7 - LEOPOLDO METLICOVITZ - Progetti per cartelli réclame.
,, 8 - LEOPOLDO METLICOVITZ - Progetti per cartelli réclame.
,, 9 - LUIGI CALDANZANO - Progetti per cartelli réclame.
,, 10 - ADOLFO HOHENSTEIN e LEOPOLDO METLICOVITZ - Progetti per cartelli réclame.
,, 11 - LUIGI CANEVA e PIETRO POLENGHI - Fregi decorativi.
,, 12 - GUIDO ALBERTI e GIUSEPPE PORETTI - Motivi decorativi.
,, 13 - ANTONIO CARMINATI - Progetto di decorazione per edicola funeraria.
,, 14 - LEOPOLDO CARELLI - Pannello decorativo.
,, 15 - GIUSEPPE PORETTI e GUIDO ALBERTI - Studi floreali dal vero.
,, 16 - FURIO MATTEOTTI e ANGELO REATI - Progetto per vetrate.
,, 17 - ANGELO REATI - Progetti di decorazione per vetrate.
,, 18 - ALESSANDRO MAGNONI - Progetto di scenario.
,, 19 - GUIDO ALBERTI - Progetto di decorazione scenografica.
,, 20 - PIETRO VERZETTI - Progetto di soffitto per chiesa.
,, 21 - G. BELTRAMI & C. - Vetrata.
,, 22 - G. BELTRAMI & C. - Vetrata.
,, 23 - G. BELTRAMI & C. - Vetrate artistiche.
,, 24 - G. BELTRAMI & C. - Vetrate artistiche.
,, 25 - G. BELTRAMI & C. - Vetrate artistiche.
,, 26 - STEFANO BERSANI - Lunette decorative.
,, 27 - UGO MARTELLI - Pannelli decorativi.
,, 28 - ETTORE TITO - Rinascita.
,, 29 - GUIDO ZUCCARO - Paesaggi decorativi.
,, 30 - GUIDO ZUCCARO - Progetto per vetrata.
TAV. 31 - GUIDO MARUSSIG - Pannello decorativo - Leone di San Marco.
,, 32 - GUIDO MARUSSIG - Decorazione della volta per la Cappella funeraria dei Conti Camerini a [illegible] - Affresco [illegible].
,, 33 - GUIDO MARUSSIG - Studio per una [illegible]
,, 34 - GUIDO MARUSSIG - [illegible] una sala.
,, 35 - Animali - Pannelli decorativi.
,, 36 - Animali - Pannelli decorativi.
,, 37 - Animali - Pannelli decorativi.
,, 38 - Animali - Pannelli decorativi.
,, 39 - Animali - Pannelli decorativi.
,, 40 - Animali - Pannelli decorativi.
,, 41 - Animali - Pannelli decorativi.
,, 42 - Animali - Pannelli decorativi.
,, 43 - MARCELLO NIZZOLI - Cartelli réclame.
,, 44 - MARCELLO NIZZOLI - [illegible] réclame.
,, 45 - MARCELLO NIZZOLI - Fregi réclame.
,, 46 - CARLO PARMEGGIANI - [illegible] "Il Giardino [illegible]".
,, 47 - CARLO PARMEGGIANI - [illegible] per sala da pranzo.
,, 48 - CARLO PARMEGGIANI - [illegible] costellazioni,, e parete di fondo.
,, 49 - CARLO PARMEGGIANI - [illegible]
,, 50 - CARLO PARMEGGIANI - [illegible] piccolo soffitto a cassettoni.
,, 51 - Vetrate artistiche.
,, 52 - GIUSEPPINA [illegible] - Fregio con [illegible].
,, 53 - LUIGI MORANDOTTI e ENZO ZAN[illegible] - Motivi decorativi.
,, 54 - LUCA MERLO - Motivi decorativi.
,, 55 - MARCELLO NIZZOLI - Pergamene.
,, 56 - EMMA CIARDI - Scalinata antica.
,, 57 - ANGIOLO D'ANDREA - Mosaico eseguito nelle officine S. I. A. M. di Murano.
,, 58 - ANGIOLO D'ANDREA - Mosaico eseguito nelle officine S. I. A. M. di Murano.
,, 59 - ANGIOLO D'ANDREA - Mosaico eseguito nelle officine S. I. A. M. di Murano.
,, 60 - ANGIOLO D'ANDREA - Mosaico eseguito nelle officine S. I. A. M. di Murano.

653

LA TORRE BIANCA

UMBERTO BRUNELLESCHI

(dal volume "Compts du temps jadis,,)

H. Piazza, editore - Parigi

BESTETTI & TUMMINELLI, Milano - Editori

Proprietà artistica riservata

INDICE

TAV. 1 - UMBERTO BRUNELLESCHI - La torre bianca.
„ 2 - ERNESTO RUSCA - Fregi decorativi.
„ 3 - G. B. GIANOTTI - Pannelli decorativi in mosaico lombardo.
„ 4 - G. B. GIANOTTI - Pannelli decorativi in mosaico lombardo.
„ 5. - CESARE VACCARI - Bozzetto per pannello decorativo.
„ 6 - MARCELLO DUDOVICH - Progetti per cartelli réclame.
„ 7 - LEOPOLDO METLICOVITZ - Progetti per cartelli réclame.
„ 8 - LEOPOLDO METLICOVITZ - Progetti per cartelli réclame.
„ 9 - LUIGI CALDANZANO - Progetti per cartelli réclame.
„ 10 - ADOLFO HOHENSTEIN e LEOPOLDO METLICOVITZ - Progetti per cartelli réclame.
„ 11 - LUIGI CANEVA e PIETRO POLENGHI - Fregi decorativi.
„ 12 - GUIDO ALBERTI e GIUSEPPE PORETTI - Motivi decorativi.
„ 13 - ANTONIO CARMINATI - Progetto di decorazione per edicola funeraria.
„ 14 - LEOPOLDO CARELLI - Pannello decorativo.
„ 15 - GIUSEPPE PORETTI e GUIDO ALBERTI - Studi floreali dal vero.
„ 16 - FURIO MATTEOTTI e ANGELO REATI - Progetto per vetrate.
„ 17 - ANGELO REATI - Progetti di decorazione per vetrate.
„ 18 - ALESSANDRO MAGNONI - Progetto di scenario.
„ 19 - GUIDO ALBERTI - Progetto di decorazione scenografica.
„ 20 - PIETRO VERZETTI - Progetto di soffitto per chiesa.
„ 21 - G. BELTRAMI & C. - Vetrata.
„ 22 - G. BELTRAMI & C. - Vetrata.
„ 23 - G. BELTRAMI & C. - Vetrate artistiche.
„ 24 - G. BELTRAMI & C. - Vetrate artistiche.
„ 25 - G. BELTRAMI & C. - Vetrate artistiche.
„ 26 - STEFANO BERSANI - Lunette decorative.
„ 27 - UGO MARTELLI - Pannelli decorativi.
„ 28 - ETTORE TITO - Rinascita.
„ 29 - GUIDO ZUCCARO - Paesaggi decorativi.
„ 30 - GUIDO ZUCCARO - Progetto per vetrata.
TAV. 31 - GUIDO MARUSSIG - Pannello decorativo - Leone di San Marco.
„ 32 - GUIDO MARUSSIG - Decorazione della volta per la Cappella funeraria dei Conti Camerini a [illegible] - Arazzo [illegible].
„ 33 - GUIDO MARUSSIG - [illegible] per una sala [illegible].
„ 34 - GUIDO MARUSSIG - [illegible] una sala.
„ 35 - Animali - Pannelli decorativi.
„ 36 - Animali - Pannelli decorativi.
„ 37 - Animali - Pannelli decorativi.
„ 38 - Animali - Pannelli decorativi.
„ 39 - Animali - Pannelli decorativi.
„ 40 - Animali - Pannelli decorativi.
„ 41 - Animali - Pannelli decorativi.
„ 42 - Animali - Pannelli decorativi.
„ 43 - MARCELLO NIZZOLI - Cuscini ricamati.
„ 44 - MARCELLO NIZZOLI - Arazzo ricamato.
„ 45 - MARCELLO NIZZOLI - Fregi [illegible]
„ 46 - CARLO PARMEGGIANI - [illegible] "Il Gallo" [illegible]
„ 47 - CARLO PARMEGGIANI - Fregio per sala da pranzo.
„ 48 - CARLO PARMEGGIANI - Soffitto "Le costellazioni" e parete di fondo.
„ 49 - CARLO PARMEGGIANI - Soffitto [illegible]
„ 50 - CARLO PARMEGGIANI - [illegible] piccolo soffitto a cassettoni.
„ 51 - Vetrate artistiche.
„ 52 - GIUSEPPINA [illegible] - Fregio con [illegible].
„ 53 - LUIGI M[illegible] e ENZO ZA[illegible] - Motivi decorativi.
„ 54 - LUCA [illegible] - Motivi decorativi.
„ 55 - MARCELLO NIZZOLI - Pergamene.
„ 56 - EMMA CIARDI - Scalinata antica.
„ 57 - ANGIOLO D'ANDREA - Mosaico eseguito nelle officine S. I. A. M. di [illegible].
„ 58 - ANGIOLO D'ANDREA - Mosaico eseguito nelle officine S. I. A. M. di Marano.
„ 59 - ANGIOLO D'ANDREA - Mosaico eseguito nelle officine S. I. A. M. di [illegible].
„ 60 - ANGIOLO D'ANDREA - Mosaico eseguito nelle officine S. I. A. M. di [illegible].

FEB 14 24
AUG 7 '28
[illegible]1653

VOL. VIII

·MODELLI·
·D'ARTE·DECORATIVA·

60 TAVOLE

CASA EDITRICE D'ARTE
BESTETTI & TUMMINELLI - MILANO-ROMA

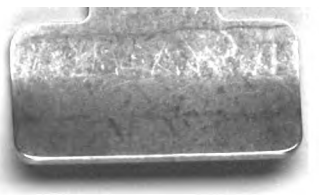

WILSON

PAGE NOT AVAILABLE